景区2023年10月
餐饮单位红黑榜

~红榜单位~

1.杭州悦孜盛餐饮管理有限公司

地址：浙江省杭州市白塔公园C区块9号楼

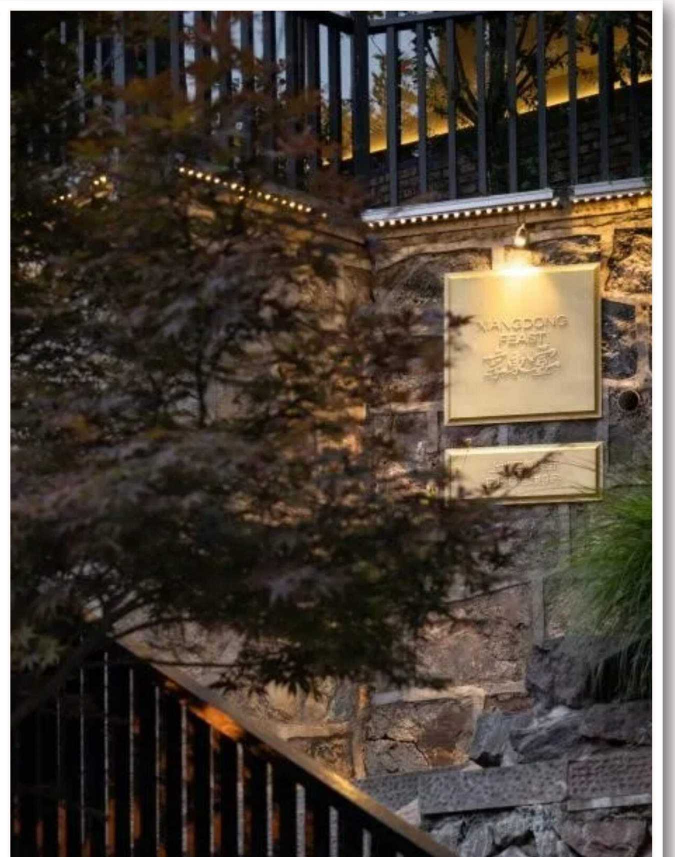
XIANGDONG
FEAST

（1）经营场所公示证、照

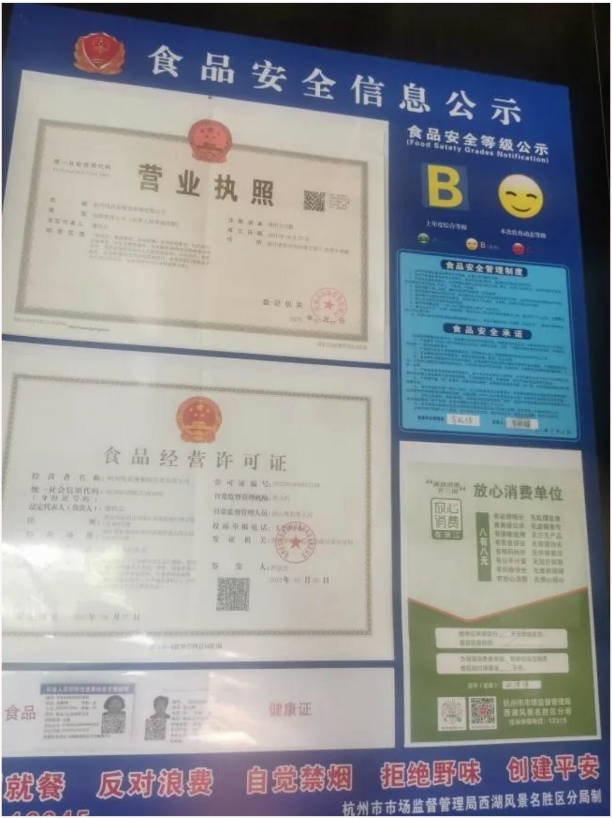

食品安全信息公示

营业执照

登记机关

食品经营许可证

食品安全等级公示

(Food Safety Grades Notification)

B

上年度综合等级

本次检查动态等级

食品安全管理制度

食品安全承诺

放心消费单位

八有八无

杭州市市场监督管理局
西湖风景名胜区分局

投诉举报电话：12315

食品

健康证

就餐 反对浪费 自觉禁烟 拒绝野味 创建平安

杭州市市场监督管理局西湖风景名胜区分局制

（2）菜单有反对浪费、倡导合理点餐内容

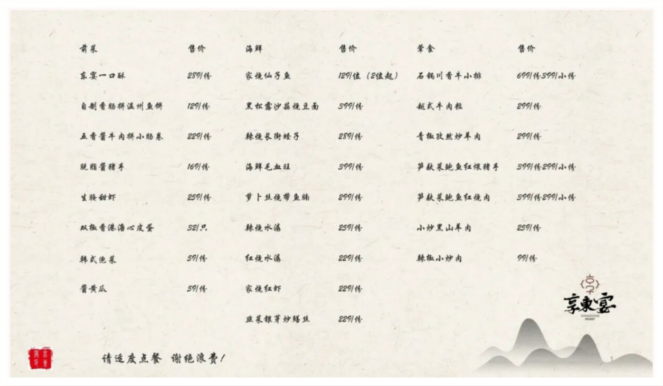

前菜	售价	海鲜	售价	荤食	售价
东宴一口酥	289/份	家烧仙子鱼	129/位（2位起）	石锅川香牛小排	699/份·399/小份
自制香肠拼温州鱼饼	129/份	黑松露沙蒜烧豆面	399/份	越式牛肉粒	299/份
五香酱牛肉拼小肠卷	229/份	辣烧长街蛏子	289/份	青椒孜然炒羊肉	299/份
脱脂酱猪手	169/份	海鲜毛血旺	399/份	笋干菜鲍鱼红煨猪手	399/份·299/小份
生腌甜虾	259/份	萝卜丝烧带鱼腩	299/份	笋干菜鲍鱼红烧肉	399/份·299/小份
双椒香港溏心皮蛋	32/只	辣烧水潺	259/份	小炒黑山羊肉	259/份
韩式泡菜	59/份	红烧水潺	229/份	辣椒小炒肉	99/份
酱黄瓜	59/份	家烧红虾	229/份		
		韭菜银芽炒鳝丝	229/份		

请适度点餐 谢绝浪费！

享东宴

XIANGDONG FEAST

（3）经营场所有反对浪费相关宣传海报和桌贴

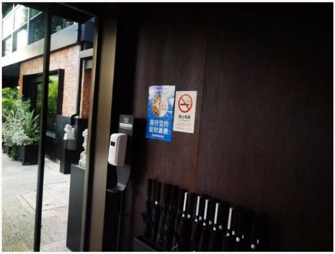
厉行节约
反对浪费
禁止吸烟

（4）菜单有小份菜设置

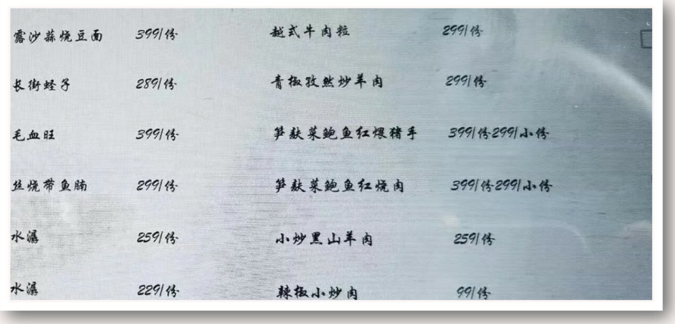

露沙蒜烧豆面	399/份	越式牛肉粒	299/份
长街蛏子	289/份	青椒孜然炒羊肉	299/份
毛血旺	399/份	笋麸菜鲍鱼红煨猪手	399/份·299/小份
丝烧带鱼腩	299/份	笋麸菜鲍鱼红烧肉	399/份·299/小份
水潺	259/份	小炒黑山羊肉	259/份
水潺	229/份	辣椒小炒肉	99/份

（5）后厨环境卫生整洁、执行色标管理

2.杭州宏宸铭楼酒店管理有限公司

地址：浙江省杭州市浴鹄湾景区黄鹤楼

（1）经营场所公示证、照

食品安全信息公示
营业执照
食品安全管理制度
食品安全承诺
全民反诈 防诈绝招
反诈是一场必须打赢的人民战争
文明就餐 杜绝浪费 自觉禁烟 拒绝酒驾 创建平安
杭州市市场监督管理局西湖风景名胜区分局
监督电话：12345

（2）经营场所有反对浪费相关宣传海报、桌牌

（3）菜单有小份菜设置

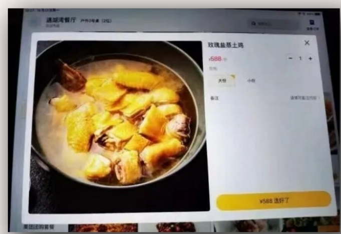
遇湖湾餐厅
玫瑰盐蒸土鸡
¥588
大份
小份
备注
¥588 选好了

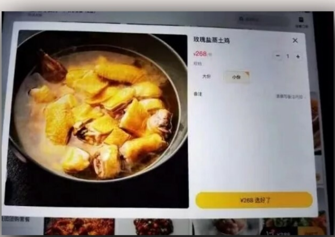
玫瑰盐蒸土鸡
¥268
大份
小份
备注
¥268 选好了

（4）后厨环境卫生整洁、执行色标管理

3.杭州西湖风景名胜区食日长餐厅

地址：浙江省杭州市西湖区西湖街道天竺路237号、241号

（1）经营场所公示证、照

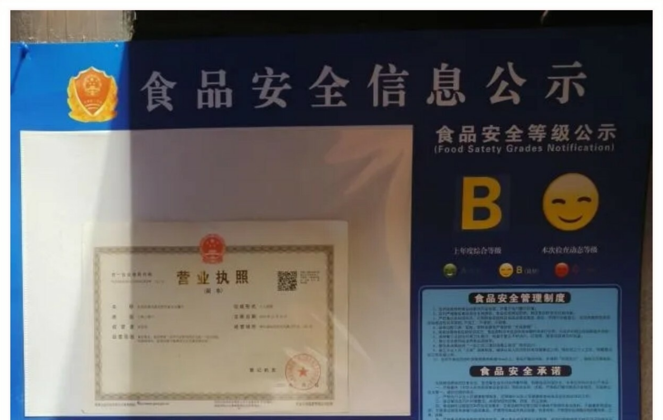

食品安全信息公示

营业执照

（副本）

食品安全等级公示

(Food Satety Grades Notification)

B

上年度综合等级

本次检查动态等级

B（良好）

食品安全管理制度

食品安全承诺

食品经营许可证
宣传公告栏
文明就餐 反对浪费 自觉禁烟 拒绝野味 创建平安
监督电话：12345
杭州市市场监督管理局西湖风景名胜区分局制

（2）菜单有反对浪费、倡导合理点餐内容

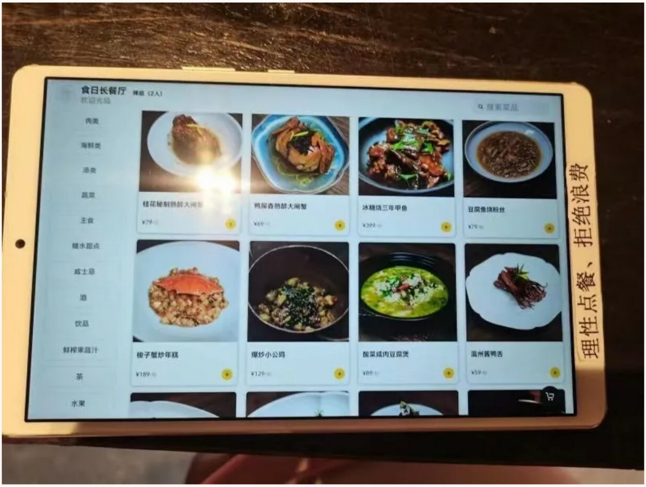
食日长餐厅
欢迎光临
搜索菜品
肉类
海鲜类
汤类
蔬菜
主食
糖水甜点
威士忌
酒
饮品
鲜榨果蔬汁
茶
水果
桂花秘制熟醉大闸蟹
¥79
鸭屎香熟醉大闸蟹
¥69
冰糖烧三年甲鱼
¥399
豆腐鱼烧粉丝
¥79
梭子蟹炒年糕
¥189
爆炒小公鸡
¥129
酸菜咸肉豆腐煲
¥89
温州酱鸭舌
¥59
理性点餐、拒绝浪费

（3）经营场所有反对浪费相关宣传海报、桌牌

文明用餐 公筷公勺
光盘行动
厉行节约
反对浪费
食品安全信息公示
食品安全等级公示
B
食品经营许可证
文明就餐 反对浪费 自觉禁烟 拒绝野味 创建平安
12345

文明用餐
公筷公勺
厉行节约

（4）菜单有半份菜设置

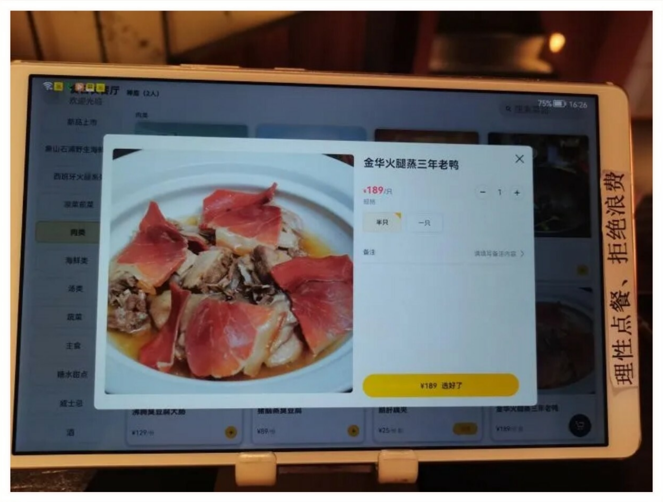
新品上市
肉类
海鲜类
汤类
蔬菜
主食
糖水甜点
酒
金华火腿蒸三年老鸭
¥189/只
规格
半只
一只
备注
¥189 选好了
75% 16:26
理性点餐、拒绝浪费

（5）从业人员衣帽穿戴规范、后厨环境卫

生、执行色标管理等

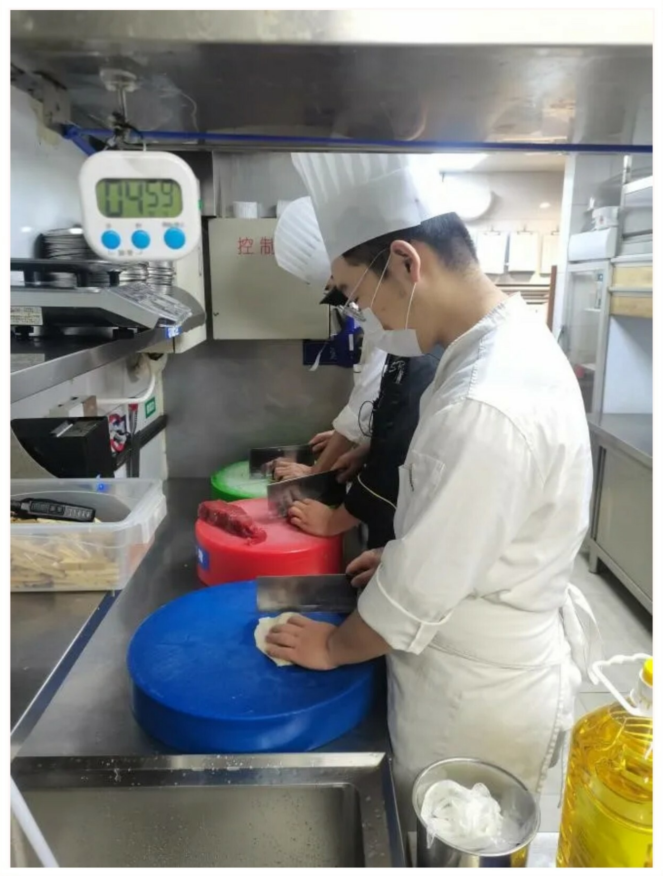

~黑榜单位~

杭州小汇馆餐饮管理有限公司

地址：浙江省杭州市下满觉陇72号

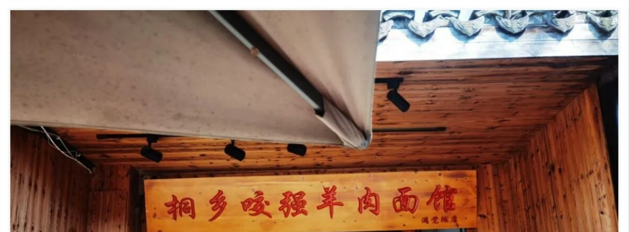
桐乡咳强羊肉面馆
满觉陇店

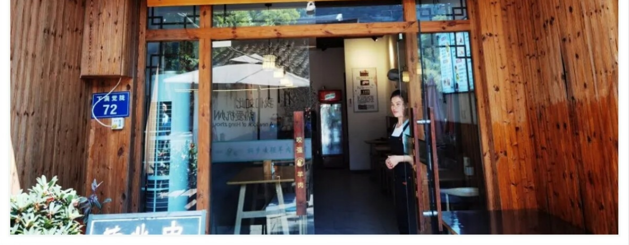

（1）菜单及外卖平台页面上无反对浪费、倡导合理点餐内容，无大小份菜、半份菜设置

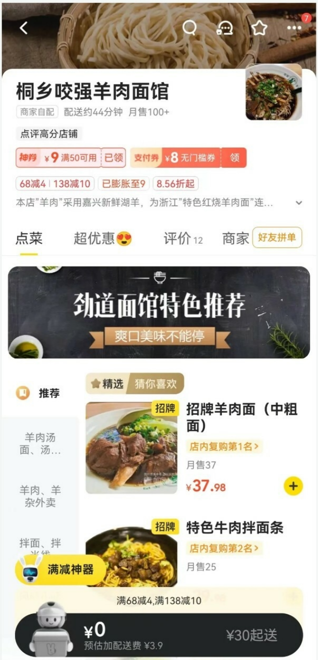

桐乡咬强羊肉面馆

商家自配 配送约44分钟 月售100+

点评高分店铺

神荐 ¥9 满50可用 已领 支付券 ¥8 无门槛券 领

68减4 | 138减10 已膨胀至9 8.56折起

本店"羊肉"采用嘉兴新鲜湖羊，为浙江"特色红烧羊肉面"连...

点菜 超优惠 评价 12 商家 好友拼单

劲道面馆特色推荐

爽口美味不能停

推荐

羊肉汤面、汤...

羊肉、羊杂外卖

拌面、拌米线

精选 猜你喜欢

招牌 招牌羊肉面（中粗面）

店内复购第1名 >

月售37

¥37.98

招牌 特色牛肉拌面条

店内复购第2名 >

月售25

满减神器

满68减4,满138减10

¥0

预估加配送费 ¥3.9

¥30起送

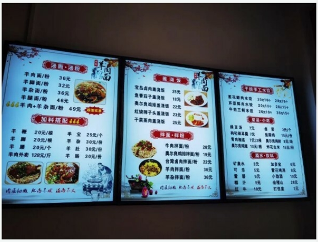
汤面·汤粉
羊肉面/粉 36元
羊脚面/粉 32元
羊杂面/粉 36元
羊腿面/粉 46元
羊肉+羊杂面/粉 49元
加料搭配
羊 鞭 20元/根
羊 脚 20元/根
羊 腰 20元/个
羊肉外卖 128元/斤
羊 宝 25元/个
羊 杂 30元/份
羊 肚 30元/份
羊 肠 30元/份
羊肉面
盖浇饭
宝岛卤肉盖浇饭 25元
鱼香茄子盖浇饭 18元
奥尔良鸡排盖浇饭 22元
红烧狮子头盖浇饭 23元
干菜蒸肉盖浇饭 25元
拌面·拌粉
牛肉拌面/粉 28元
奥尔良鸡排拌面/粉 19元
台湾卤肉拌面/粉 22元
羊肉拌面/粉 36元
羊杂拌面/粉 36元
干捞手工水饺
甜品·小吃
酒水·饮料
矿泉水 3元
可 乐 5元
雪 碧 5元
椰 汁 9元
红 牛 10元
加多宝 6元
小劲酒 19元
会稽山 28元
打包盒 1元

（2）经营场所无任何反对浪费相关宣传

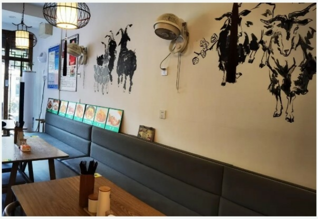

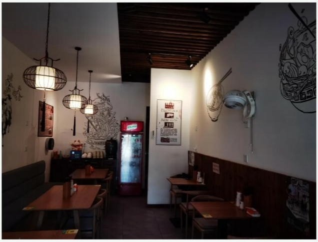

（3）后厨环境差

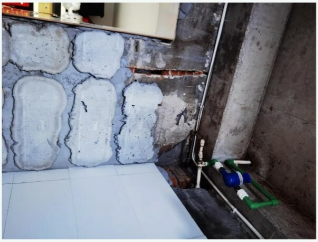

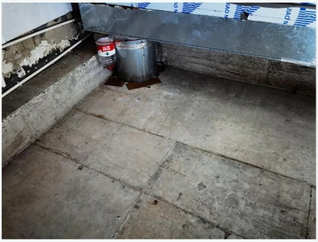

杭州西湖风景名胜区艾特酒楼

地址：浙江省杭州市白乐桥96号

山珍海味
粗茶淡饭
1996
餐厅

（1）经营场所无任何反对浪费相关宣传

（2）菜单无反对浪费、倡导合理点餐内容，无大小份菜、半份菜设置

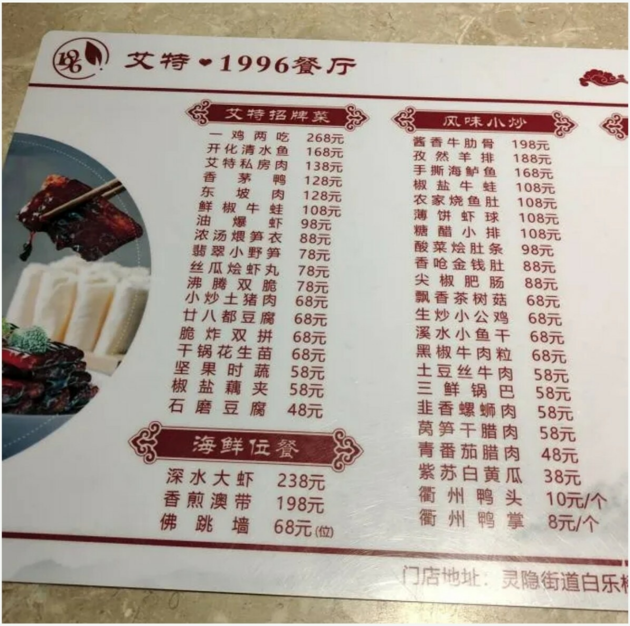

艾特•1996餐厅

艾特招牌菜

一鸡两吃	268元
开化清水鱼	168元
艾特私房肉	138元
香茅鸭	128元
东坡肉	128元
鲜椒牛蛙	108元
油爆虾	98元
浓汤煨笋衣	88元
翡翠小野笋	78元
丝瓜烩虾丸	78元
沸腾双脆	78元
小炒土猪肉	68元
廿八都豆腐	68元
脆炸双拼	68元
干锅花生苗	68元
坚果时蔬	58元
椒盐藕夹	58元
石磨豆腐	48元

海鲜位餐

深水大虾	238元
香煎澳带	198元
佛跳墙	68元(位)

风味小炒

酱香牛肋骨	198元
孜然羊排	188元
手撕海鲈鱼	168元
椒盐牛蛙	108元
农家烧鱼肚	108元
薄饼虾球	108元
糖醋小排	108元
酸菜烩肚条	98元
香呛金钱肚	88元
尖椒肥肠	88元
飘香茶树菇	68元
生炒小公鸡	68元
溪水小鱼干	68元
黑椒牛肉粒	68元
土豆丝牛肉	58元
三鲜锅巴	58元
韭香螺蛳肉	58元
莴笋干腊肉	58元
青番茄腊肉	48元
紫苏白黄瓜	38元
衢州鸭头	10元/个
衢州鸭掌	8元/个

门店地址：灵隐街道白乐

（3）后厨卫生环境差

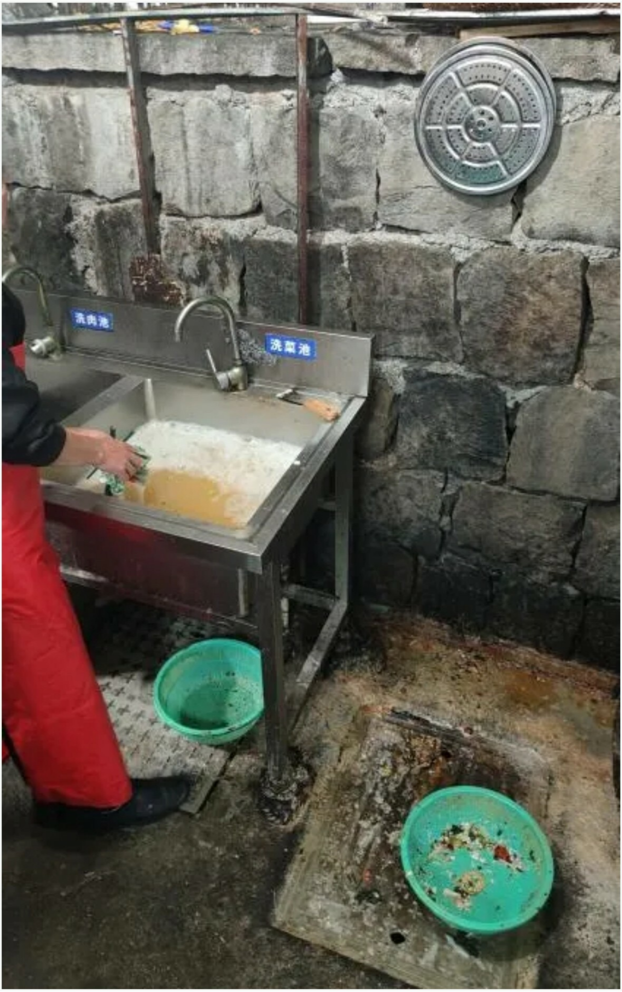

杭州怡倩饭店

地址：浙江省杭州市西湖区西湖街道白乐桥141、143号

怡倩
小丫头
餐厅
小丫头餐厅

（1）经营场所无任何反对浪费相关宣传

（2）菜单无反对浪费、倡导合理点餐内容，无大小份菜、半份菜设置

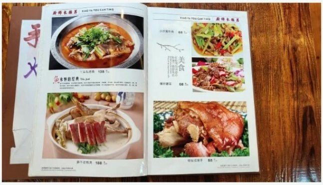

（3）后厨卫生环境差

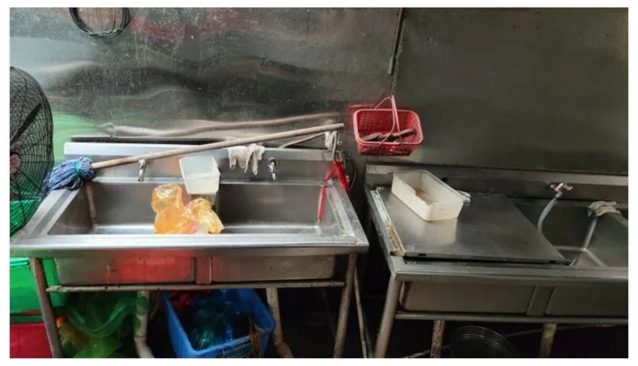

• END •